AL-KOVER

«Himne d'Alcover»

Lletra i música: Mª Teresa Llorens de Vàsquez

AL~KOVER

«Himne d'Alcover»

Ep: Marxa

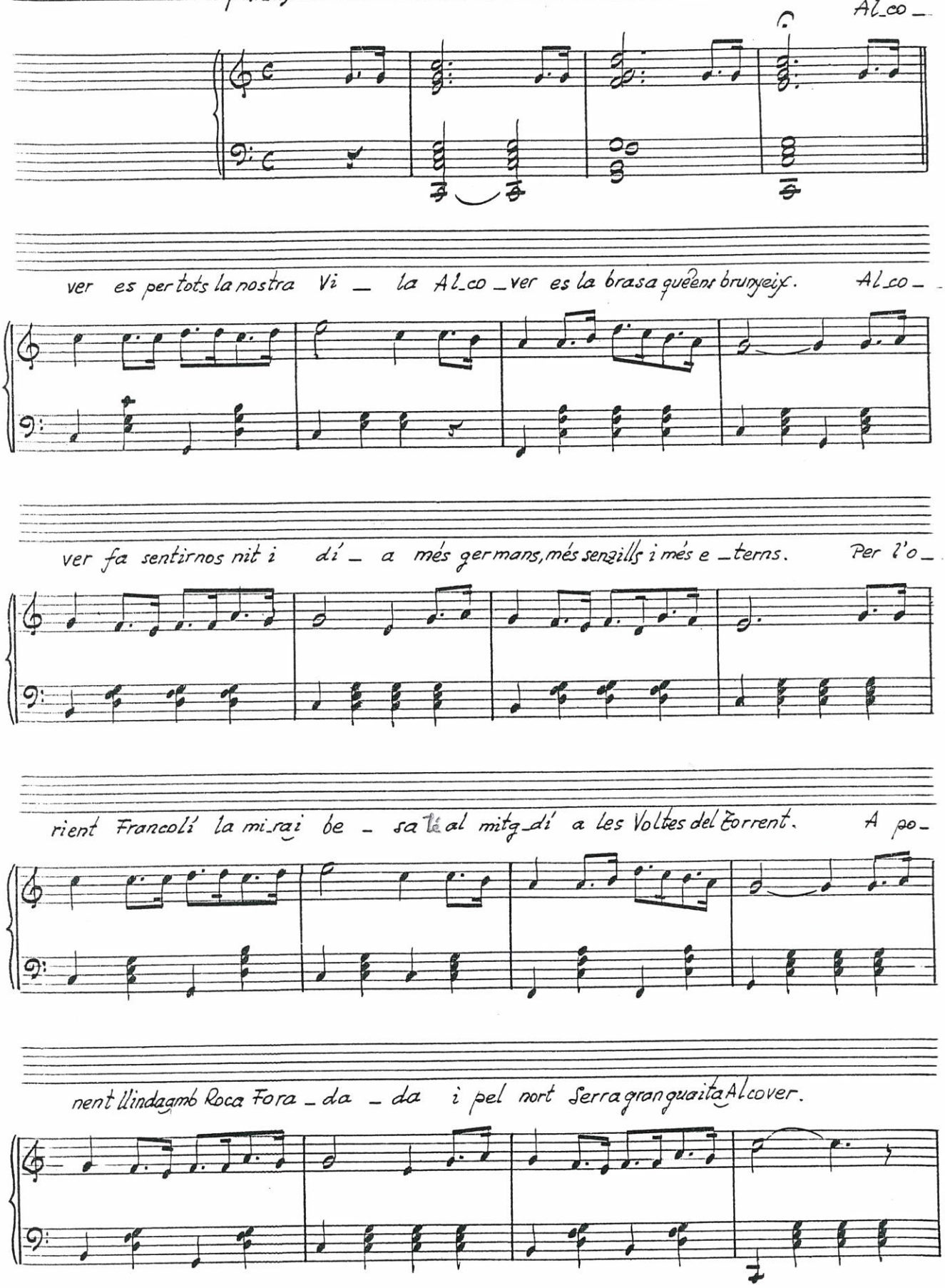

Te per llit tot un pla d'ample munta _ nya que s'ei_

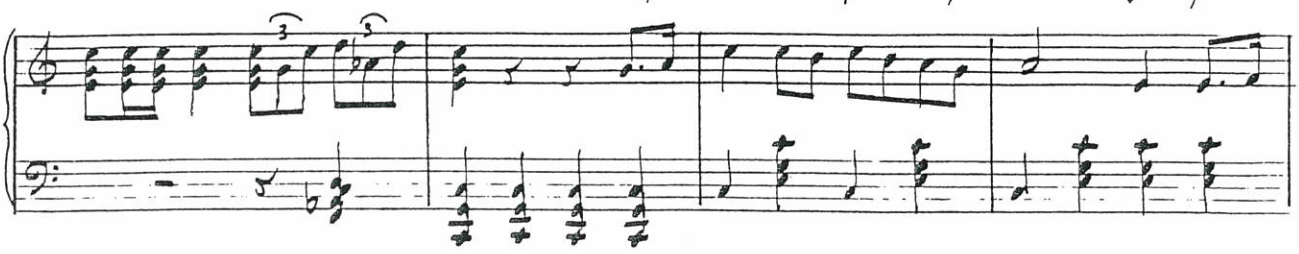

xamplaen Ventall fins el Re mei. La ma_re_taens contempla iens esguar_da per por_

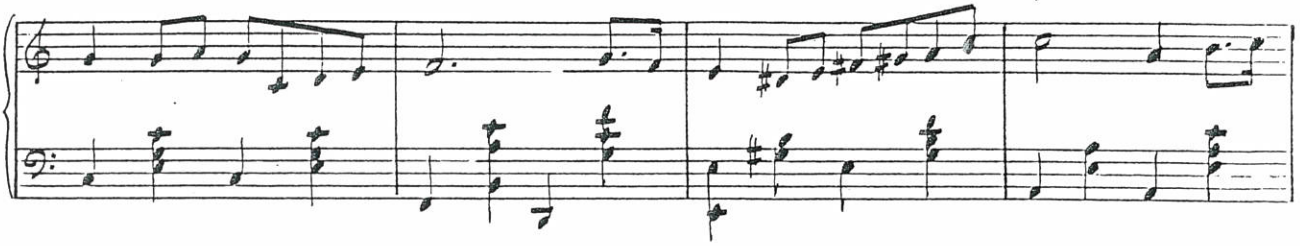

tar_nos com fills que som al Cel Co_bre_llit es el cel on s'enmi_ra _ lla tota

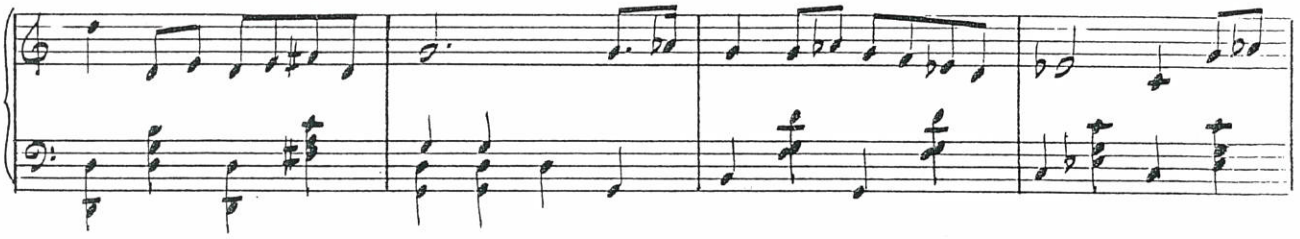

cla_ra la vi_ta d'Alco_ver iel sol riu perquèet veu com en un A _ ra on el

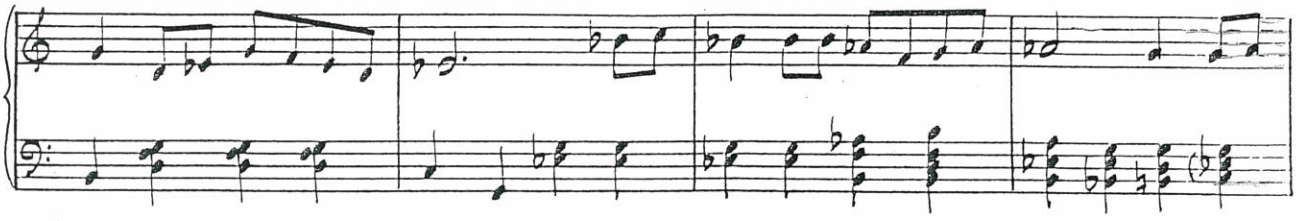

Sardana

Crist s'ha donat en el te rrer _____ Unes llan ties vi_gi_len en la

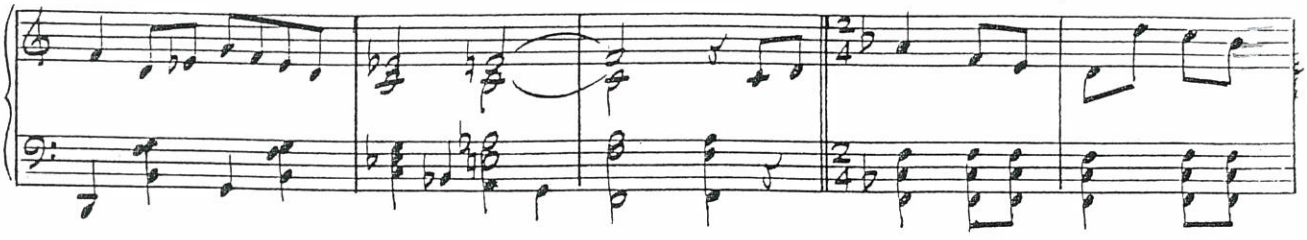

nit en la nit quan tu dorms Al.co_ver son les es_tre — lles iuns barrancs et vol_

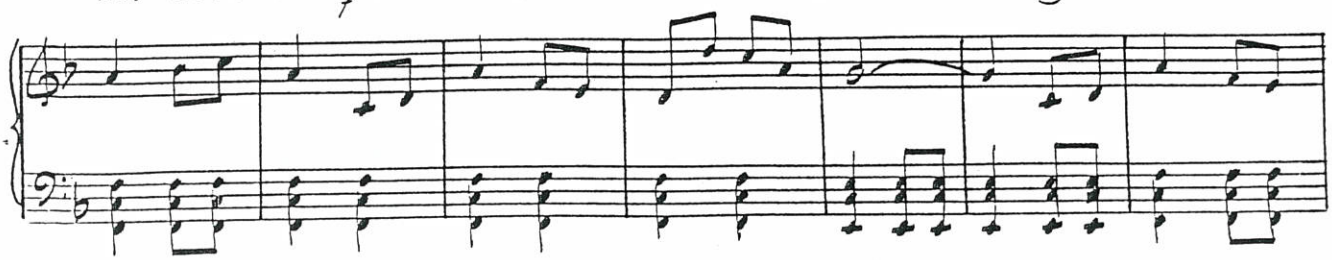

tei jen sense fi, sense fi iel Glo_rie_ta cantant un Salm Serpei — ja ets vol_

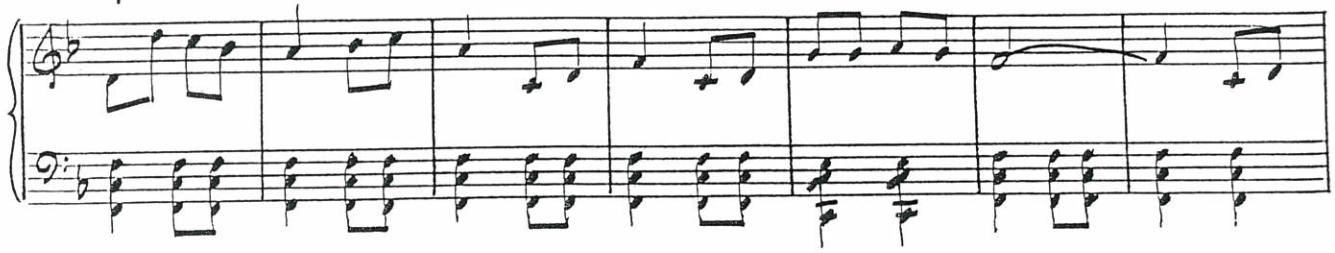

ta_da per vi_nyes sol.le_lla — des ve_lla_ners garrofers i o_li_ve_

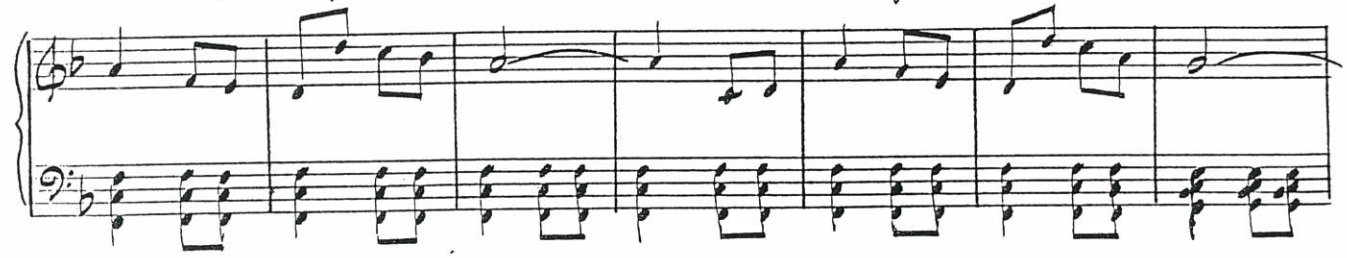

res de pins vès i de roures i bran_cat — ge romaní,_ fari_go_les i gi_

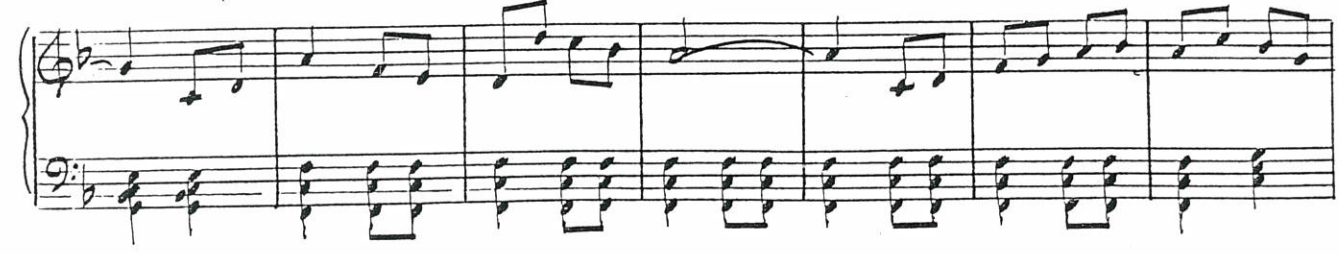

nes — tes. Tens es_pi_gol gueem_

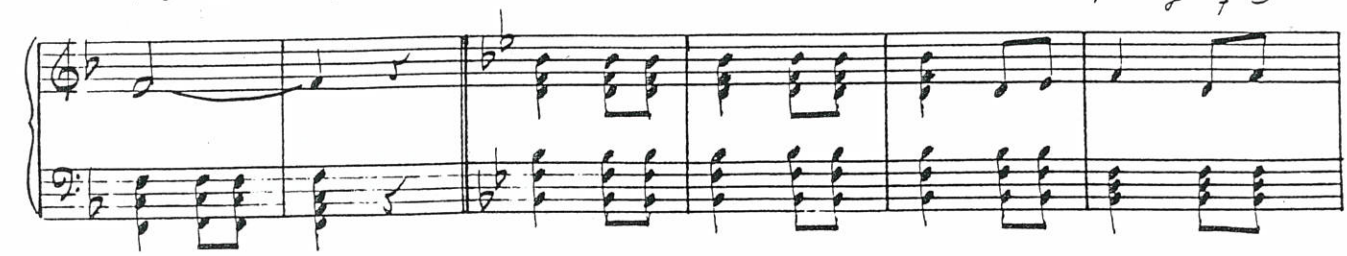

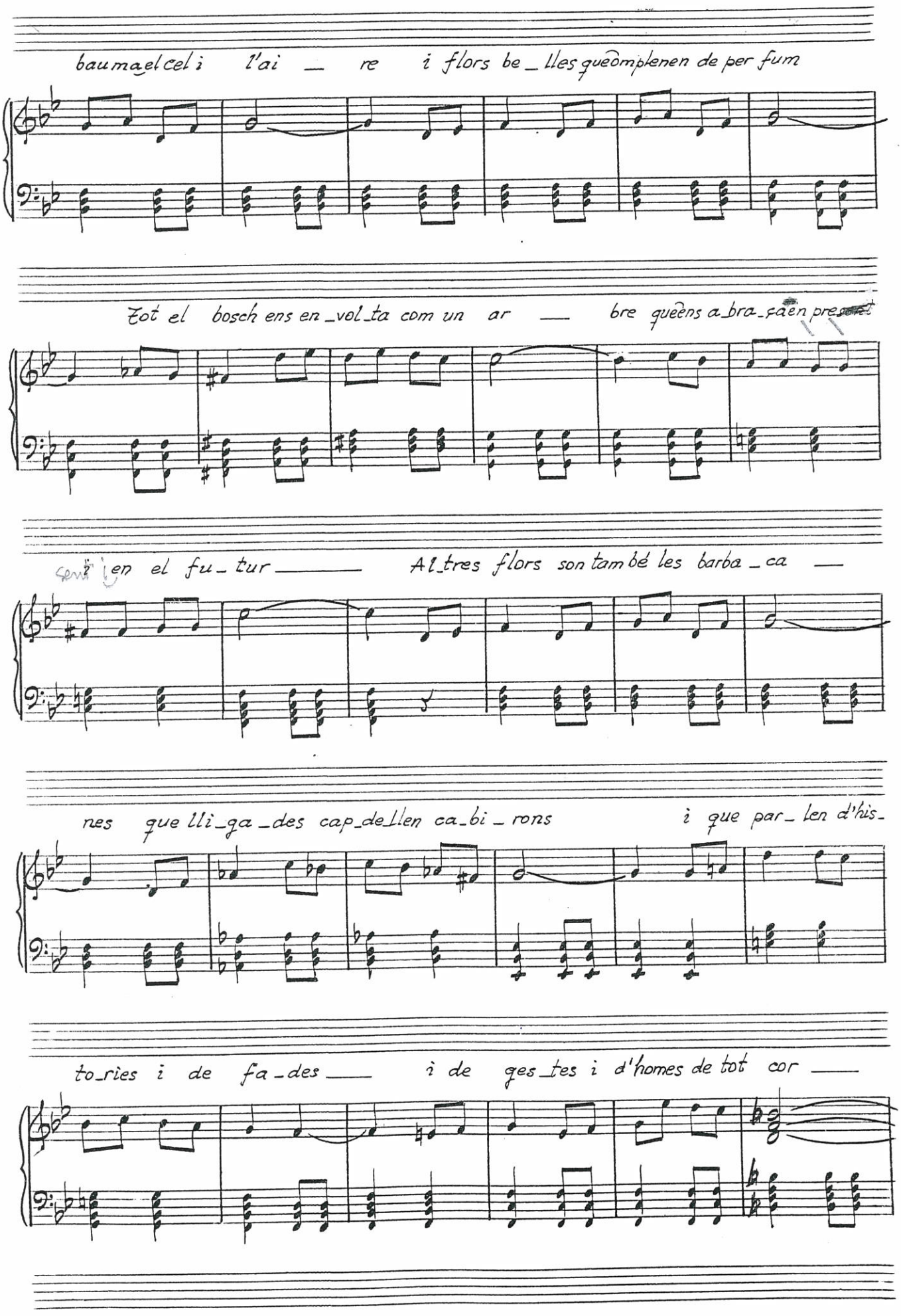
bau ma el cel i l'ai _ re i flors be _ lles que om plen en de per fum
Tot el bosch ens en _ vol _ ta com un ar _ bre que ens a bra _ ça en present
sent i en el fu _ tur _ Al _ tres flors son tam bé les barba _ ca _
nes que lli _ ga _ des cap _ de _ llen ca _ bi _ rons i que par _ len d'his _
to _ ries i de fa _ des _ i de ges _ tes i d'homes de tot cor _

Ep. Marxa

Uns pa _ trons ens donà Déu per gui ar _ nos nos_tra Verge l'Assumpta i uns sants

màr _ tirs Santa Ursula i Sant Pròsper per lliurar_ nos de l'e_rror la peresa i els grans

càs _ tics. Al_co_ver es per tots la nostra Vi _ la Al_co_ver es la brasa que ens bru_

nyeix Al_co _ ver fa sentir nos nit i di' _ a més germans, més senzills i més e_

terns _____ Al_co_ver Al_co_ver Al_co_ver _____